Jaarverslag 2018

Voorwoord

In 2018 wisten veel cliënten en medewerkers de Vrienden van Amsta te vinden. Het aantal aanvragen voor activiteiten en hulpmiddelen die het leven cliënten een beetje vrolijker maken was bijzonder groot. Ook dit jaar was het weer mogelijk veel aanvragen te honoreren. Op veel plekken bij Amsta konden bewoners sporten, deelnemen aan buitenactiviteiten, genieten van bloemen, cultuur, circus of muziek.

Er zijn 48 aanvragen gedaan met een totale waarde van €81.186. Hiervan zijn 36 geheel of gedeeltelijk toegekend tot een bedrag van €49.533. Dit betreft uit de algemene reserve €31.825 en uit de bestemmingsfondsen voor in totaal 6 projecten €17.708.

De Vrienden van Amsta kunnen als beheerder van een fonds aanvragen honoreren. De inkomsten -voor een belangrijk deel van de opbrengsten van rentes, beleggingen en obligaties- vielen in 2018 tegen. Dit is een gevolg van zorgelijke ontwikkelingen op de kapitaalmarkt. De Vrienden konden een deel van deze tegenvaller opvangen door een stijging van erfenissen, giften, onder meer van goede doelen organisaties en acties uit crowdfunding. Zo is voor de locatie De Schutse een bedrag van €14.000 ontvangen. Medewerkers van De Keyzer hebben actief ingezet op fondsenwerving voor een tovertafel. Voor het werk van de Vrienden van AMSTA zal een verdere stijging van inkomsten uit crowdfunding, erfenissen en giften nodig zijn.

De samenstelling van het bestuur van de Vrienden van Amsta is ongewijzigd. Marion Appel heeft de rol van penningmeester overgenomen van Marten van der Krieke, die na jaren van solide beheer van de penningen nu een meer algemene rol in het bestuur vervult.

Joke Janssen Schoonhoven en Thea van Leeuwen hebben hun ondersteunende taken overgedragen aan klantgroepmanager Anne-Marie Jansen en managementsecretaresse Nanda Peerdeman.
Het bestuur zal de prettige samenwerking met Joke en Thea missen, wij hebben groot vertrouwen in hun opvolgers.

Wij hopen ook in 2019 weer te mogen vertrouwen op uw bijdragen, medewerking en steun.

Bea Irik, voorzitter Vrienden van Amsta,
Maart 2019

AMSTA

Van het bestuur

In 2018 hebben veel afdelingen van AMSTA met grote inzet aanvragen ingediend voor het jaar 2019. Omdat het budget ontoereikend was om alle aanvragen volledig te honoreren, heeft het bestuur het toekenningsbeleid iets aangescherpt. Uitgangspunt is dat zo veel mogelijk cliënten en bewoners plezier beleven.

- Aanvragen rond boven de €10.000 worden niet behandeld;
- Bij aanvragen boven €5.000 dient aanvrager voor het bedrag boven €5.000 co-financiering te vinden;
- Aanvragen van locaties met een bestemmingsreserve worden gehonoreerd;
- Bij overige aanvragen heeft de goedkoopste oplossing de voorkeur.

Steun de Vrienden van Amsta

Wilt u de mogelijkheden bespreken hoe u de Stichting Vrienden van Amsta kunt steunen? Neem gerust contact met ons op. Als u direct een schenking wilt doen, vindt u hieronder ook ons rekeningnummer.

- Vrienden van Amsta, t.a.v. mevr. N. Peerdeman, Roetersstraat 2, 1018 WC Amsterdam.
- Telefoonnummer: 020 - 535 2006, E-mail: vrienden@amsta.nl
- Rekeningnummer: NL94 RABO 0142 7520 02, t.n.v. Vrienden van Amsta,
- Kamer van Koophandel, RSIN/fiscaal nummer: 8064.99.461.

Financieel jaaroverzicht

Woonzorgcentra

Locatie	Onderwerp	Bijdrage
Slotervaart	Fietslabyrinth	€3.000
Vondelstede	Theater Veder	€1.485
De Werf	Zigeunermiddag	€764
De Werf	Boottocht Blue Boat	€1.000
Schutse	Circus in de zorg	€2.000
Schutse	Artis kaart	€175
Nellestein	Knallend eindfeest	€1.620
Dr. Sarphatihuis	Ajaxkaarten	€995
Dr. Sarphatihuis/AB team	Hortus Botanicus	€106
Dr. Sarphatihuis/AB team	Artis kaart	€175
Dr. Sarphatihuis/Rapenburg	Kunstplanten	€1.410
Dr. Sarphatihuis	Ontmoetingsmiddag in atrium	€586
De Poort	Creatieve handvaardigheid	€292
De Poort	Samen erop uit	€1.200
De Poort	Karaoke	€399
De Poort	Spellen	€465
De Poort	Handvaardigheid	€500
De Poort/werkplaats afdeling Korsakov	Gereedschappen en materiaal	€344
De Poort, Dagbesteding	XXL spellen	€225

Activiteiten mogelijk gemaakt door de Vrienden van AMSTA

Zigeunermuziek op De Werf

Op 13 juli werd het restaurant van De Werf getrakteerd op pachtige zigeunermuziek van het Duo Fratres Corona. Medewerksters verkleedden zich als zigeunerinnen en bewoners genoten van de muziek en hapjes van Willy. Onze dank gaat uit naar de Vrienden van Amsta!

Financieel jaaroverzicht

Kleinschalig Wonen

Locatie	Onderwerp	Bijdrage
Meer en Oever	Verse bloemen	€1.039
Meer en Oever	Poffertjeskraam	€200
OC de Keyzer	Belevenistafel	€6.830
Beusemaecker	Moestuin	€122
Fagel	De Klaprozen	€375
Raak 1	Verse bloemen	€866
Raak 2	Optreden bij BBQ	€470
Raak	Poffertjeskraam	€212

Amsta Karaad

Locatie	Onderwerp	Bijdrage
Overtoom groep 5b/observatiegroep	Compositie streaming	€400
Overtoom groep 3b	Compositie streaming	€400
Overtoom groep 6	Compositie streaming	€800
Singel	Roadtrip Beekse bergen	€407
Jan Bonga	Baarkleed	€600
Czaar Peter Punt	Muziek	€1.000
De Keyzer	Knutsel en spelletjes	€1.453
AST	Wijk verbinden	€1.050

Extra aanvragen		
De Poort	Ontmoetingscentrum	€2.656
Buiten Oranje	Bewonersvakantie	€540
Overtoom	Speeltuinbijdrage	€2.700
Ritzema Bos	Fotoproject	€10.672
	Totaal	€49.533

Uitje AST Noord: 'Hartje Amsterdam'

Dankzij een gift van de Vrienden van Amsta, konden cliënten van Amsta Karaad uit Amsterdam Noord op 27 september 2018 genieten van een uitje met een rondvaartboot.
Het Ambulant Specialistisch Team (AST) Noord van AMSTA Karaad begeleidt meer dan 100 cliënten in Amsterdam Noord. Cliënten, die zelfstandig wonen, maar moeite hebben met het alleen redden in de maatschappij. De cliënten, hebben weinig tot geen sociaal netwerk. Met het organiseren van dit evenement, gesponsord door de Vrienden van AMSTA, zijn cliënten uit Noord samengebracht, zodat zij andere mensen leerden kennen en waarbij nieuwe contacten zijn gemaakt. Het doel van dit uitje was dan ook: “Samen een hele leuke en onvergetelijke dag beleven, met als speerpunt: verbinding met elkaar!” Het uitje was zeer geslaagd en laagdrempelig, waardoor het voor iedereen toegankelijk was en waar iedereen aan deel kon nemen, zowel jong als oud, wel of niet in een rolstoel, wel of niet met een scootmobiel.

Circus De Schutse

In oktober 2018 streek het circus weer neer bij Amsta's locatie De Schutse bij de Sloterplas. Bewoners, buurtbewoners én de leerlingen van groep 3 van de Pro Rege school, genoten van het circus. De joelende kinderen reageerden heel enthousiast op de gekke fratsen van de clown! Sommige bewoners zijn naar alle drie de voorstellingen geweest, die konden er maar geen genoeg van krijgen. Leuke bijkomstigheid is, dat de complete circus crew tussen de middag een warme maaltijd in De Schutse kwam eten. De clown en de acrobaten zaten geschminkt en wel tussen de bewoners, die het prachtig vonden om dit van dichtbij mee te maken. In totaal zijn er 228 personen naar de voorstellingen geweest, waarvan 104 buurtbewoners.

Nieuw meubilair Van 't Hofflaan

De Vrienden van Amsta zorgden voor een make-over van een van de huiskamers van de Van 't Hofflaan. Prominent zijn de prachtige nieuwe tafels in de ruimte. Inmiddels zijn er ook nieuwe schilderijen en gordijnen. Clustermanager Niels Veld: "De herinrichting van de ruimte, het schilderen en de nieuwe spullen zijn enthousiast ontvangen door de bewoners en diens naasten. En daar doen we het voor!"

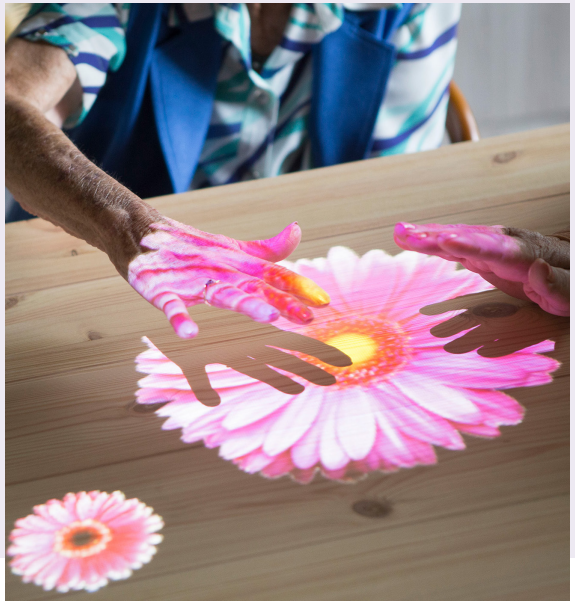

Tovertafel voor De Keyzer

Vrienden van AMSTA en locatie De Keyzer hebben in 2018 intensief samengewerkt om een tovertafel voor bewoners te realiseren. Met bijdragen uit crowdfunding, sponsoring door onderneming IBFD en een gift van het Hannie van der Walfonds is het gelukt. Dit was mogelijk dankzij grote inzet van medewerkers en vrijwilligers.

AMSTA